

Reconstruction osseuse pré-implantaire



Programme :

- Description des protocoles opératoires,
- Discussion autour de cas cliniques,
- Chirurgies en direct

Rehaussement du plancher sinusien

1 - Etude du site

- Clinique et Radiographie : déjouer les pièges
- (état sinusien, artère antrale, cloisons de refend)

2 - Protocole opératoire

- Quel matériau de comblement ?
- La voie vestibulaire est-elle l'unique voie ?
- Stabilité des résultats

3 - Gestion des complications

- La perforation compromet-elle l'intervention ?
- Infection sinusienne : quand le matériau s'en va...

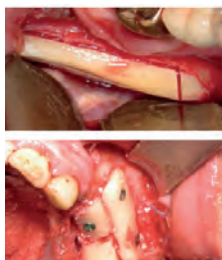

Reconstruction de la crête alvéolaire

1 - Etude du site

- Clinique et Radiographie : ROG, BOX,
- BLOC... comment choisir ?

2 - Protocole opératoire

- L'os autogène est-il encore le gold standard ?
- Le challenge de la fermeture du site
- Doit-on bannir les prothèses provisoires amovibles ?

3 - Gestion des complications

- De la bienveillance du site receveur
- De l'exposition à la perte du greffon

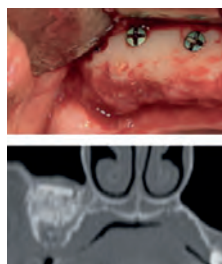

Les Plus de la formation

- **Chirurgies en direct pour une approche très pragmatique et la présence des 3 chirurgiens oraux rend les échanges d'autant plus complets et instructifs.**

Reconstruction osseuse pré-implantaire



Les formateurs

Dr Bruno COURTOIS

- Chirurgien Orale
- Maître de Conférences des Universités
- Praticien Hospitalier : Université de Toulouse
- Responsable du Département de Chirurgie Orale, Université de Toulouse



Dr Marie-Pierre LABADIE

- Ancien Assistant des Hôpitaux de Toulouse
- Chirurgien Orale
- Praticien Hospitalier – Hôpitaux de Toulouse
- Exercice exclusif en chirurgie orale



Dr Arnaud L'HOMME

- Chirurgien Orale
- Praticien Hospitalier – Hôpitaux de Toulouse
- Exercice exclusif en chirurgie orale



A qui s'adresse cette formation ?

Tout chirurgien-dentiste pratiquant déjà l'implantologie



Modalités

Lieu : Cabinet des Drs Courtois, L'Homme et Labadie,
116 Route d'Espagne - 31100 TOULOUSE - tél : 05 62 89 99 30

Dates : 1&2 février 2018 - 11&12 octobre 2018

Contact : Fouzia GARAH - formations@globald.com - tél. : 04.78.56.97.17

Attention : places limitées à 12 personnes

Tarifs : 2300 € par personne (ce tarif comprend les cafés d'accueil, les pauses, les déjeuners, les journées de formation)

Chèque à établir à l'ordre de **S.A.S C2L**

Inscription et chèque à renvoyer à l'adresse suivante :

Global D- A l'attention du Service Formation -ZI de Sacuny
118 avenue Marcel Mérieux - 69530 Brignais.

Bulletin d'inscription 2018

Une formation du Global Care & Practice Institute

Nom de la formation à suivre :

Date de la session :



Renseignements

Titre

Nom

Prénom

Spécialité

Adresse

CP

Ville

Tél :

Email :



Modalités

Compte tenu du nombre de places limité, nous vous invitons à renvoyer dès que possible ce bulletin d'inscription accompagné du règlement.

Afin de connaître les disponibilités de chaque session, n'hésitez pas à contacter le service formation ou votre responsable commercial.

Inscription et chèque à renvoyer à l'adresse suivante :

Global D- À l'attention du Service Formation
ZI de Sacuny - 118 avenue Marcel Mérieux - 69530 Brignais.

Vous recevrez un courrier de confirmation qui validera votre inscription. Le chèque sera encaissé après la formation et une facture vous sera alors envoyée accompagnée d'une attestation de présence.

Bien veiller à mettre l'ordre du Chèque selon ce qui est noté sur la fiche de la formation concernée.